



**INFORMAZIONI E CONTATTI**

**Servizio clienti 800 226 226**

Dal lunedì al venerdì 8:00 - 20:00 e sabato 8:00 - 13:00  
Questo numero NON è da utilizzare per segnalazioni guasti.

[www.aimenergy.it](http://www.aimenergy.it)

**Informazioni e reclami**

Contrà Pedemuro San Biagio, 72  
36100 Vicenza (VI)

PARROCCHIA B.V. IMMACOLATA  
PIAZZA MONSIGNOR FURLAN 1  
31044 MONTEBELLUNA TV

**RIEPILOGO FATTURA DEL 24/11/2022**



**Totale fattura**



**Scadenza: 21/12/2022**

Per il periodo dal 01/10/2022 al 31/10/2022

Addebito S.B.F. presso CREDITO EMILIANO SPA.

Situazione pagamenti: **REGOLARE**

**RIEPILOGO VOCI DI SPESA**



**MERCATO LIBERO ENERGIA ELETTRICA**

INDIRIZZO FORNITURA:

PIAZZA MONSIGNOR FURLAN 3  
31044 MONTEBELLUNA TV

P.O.D.

IT001E33854074

SPESA PER LA MATERIA ENERGIA	674,33 €
SPESA PER IL TRASPORTO E LA GESTIONE DEL CONTATORE	62,67 €
SPESA PER ONERI DI SISTEMA	0,00 €
TOTALE IMPOSTE E IVA	200,50 €
<b>TOTALE DEL SERVIZIO</b>	<b>937,50 €</b>



**RIEPILOGO DEGLI IMPORTI PER ALIQUOTA IVA**



Imponibile	Cod. Aliquota Iva	Iva	Totale
768,44 €	22	169,06 €	937,50 €
			<b>937,50 €</b>

Tabella Aliquote Iva applicate  
22: I.V.A. 22%



## INFORMAZIONI UTILI

### COME E DOVE PAGARE LA BOLLETTA

- Con addebito diretto sul proprio conto corrente, domiciliando le bollette presso il proprio istituto bancario o postale
- Con il servizio CBILL, utilizzando i codici o il QRcode riportati sul fronte del bollettino di Conto Corrente Postale eventualmente allegato, presso gli ATM oppure tramite il portale/app dell'home banking del proprio istituto di credito
- Con carta di credito Visa o Mastercard tramite l'Area clienti del sito [www.aimenergy.it](http://www.aimenergy.it) (operazione gratuita) o App
- Presso gli uffici postali utilizzando il bollettino di Conto Corrente Postale eventualmente allegato
- Presso i Punti Vendita Mooney/SisalPay abilitati

### EFFETTI DEL RITARDATO PAGAMENTO, APPLICAZIONE INTERESSI DI MORA E INDENNIZZI

Il pagamento della bolletta deve avvenire entro la data di scadenza indicata sulla stessa. Dal giorno successivo alla data della scadenza fino alla data del pagamento, saranno calcolati gli interessi di mora al Tasso Ufficiale di Riferimento maggiorato del 3,5% e addebitati nella bolletta successiva. Al Cliente buon pagatore, ovvero che nei 2 anni precedenti ha sempre pagato la bolletta entro la scadenza, per i primi 10 giorni di ritardo non verranno calcolati gli interessi di mora. Perdurando il mancato pagamento, al Cliente verrà inviato un sollecito a mezzo raccomandata o tramite posta elettronica certificata (PEC) con indicato il termine ultimo di pagamento, che non potrà essere inferiore a 20 giorni solari dalla data di emissione in caso di invio a mezzo raccomandata, o 10 giorni solari dal ricevimento da parte di AGSM AIM della ricevuta di avvenuta consegna al Cliente della PEC. Il pagamento dovrà essere comunicato alla Somministrante con le modalità indicate nell'avviso. Persistendo ulteriormente l'inadempimento, decorso un termine non inferiore a 3 giorni lavorativi dalla scadenza del termine di pagamento, la Somministrante ha facoltà di sospendere la fornitura, per uno o più punti di consegna nella titolarità del Cliente, senza ulteriori avvisi. Per i Clienti finali di energia elettrica connessi alla rete di distribuzione di Bassa Tensione, possessori di contatori elettronici telegestiti si procederà con la riduzione della potenza al 15% di quella disponibile. Trascorsi ulteriori 15 giorni, in caso di mancato pagamento, verrà effettuata la sospensione totale della fornitura senza altri preavvisi. Nei 90 giorni successivi alla data dell'ultima richiesta di sospensione della fornitura per morosità al medesimo cliente, eventuali ulteriori solleciti di pagamento riporteranno termini di scadenza ridotti fino a 10 giorni solari dalla data di emissione del sollecito in caso di invio a mezzo raccomandata e fino a 5 giorni solari dal ricevimento dell'avvenuta consegna della stessa se trasmessa tramite PEC. I costi della sospensione, successiva riattivazione e quelli postali sostenuti da AGSM AIM per la corrispondenza saranno addebitati al Cliente. In particolare, alle utenze elettriche, viene addebitato un contributo fisso di 25,42 € per le operazioni di riduzione, sospensione e riattivazione (richiesto una sola volta e ridotto del 50% in presenza di contatore telegestito), ed un contributo per oneri amministrativi di 23,00 € per ciascuna operazione. Alle utenze gas, vengono addebitati i costi sostenuti e definiti in base ad un prezzario reso pubblico dal singolo distributore. AGSM AIM Energia è tenuta a corrispondere al cliente finale nel caso in cui la fornitura sia stata sospesa per morosità o sia stata effettuata una riduzione di potenza, un indennizzo pari a 30 € in caso di mancato invio della costituzione in mora e un indennizzo pari a 20 € nel caso in cui non siano state rispettate le tempistiche di cui all'articolo 3.6 lettera b) della delibera 258/2015/R/eel e s.m.i. per le forniture di energia elettrica e all'articolo 4.3 della delibera ARG/gas/99/11 e s.m.i. per le forniture di gas naturale. Nei suddetti casi al Cliente non può essere richiesto il pagamento della sospensione o riattivazione della fornitura.

### RATEIZZAZIONE DEI PAGAMENTI

Il cliente finale può richiedere la rateizzazione della bolletta entro i dieci (10) giorni successivi dal termine fissato per il pagamento della medesima nei casi previsti dai Testi Integrati di Vendita di gas e di energia elettrica, rispettivamente TIVG e TIV. La richiesta può essere fatta presso i nostri sportelli commerciali o telefonando al Numero Verde 800 226 226.

### ASSICURAZIONE CLIENTI FINALI

Chiunque usi, anche occasionalmente, il gas fornito tramite reti di distribuzione o reti di trasporto, beneficia in via automatica di una copertura assicurativa contro gli incidenti da gas, ai sensi della deliberazione 167/2020/R/gas dell'Autorità di Regolazione per Energia Reti e Ambiente. Per ulteriori informazioni si può contattare lo Sportello per il consumatore energia e ambiente al numero verde 800.166.654 o con le modalità indicate nel sito internet [www.arera.it](http://www.arera.it)

### FUEL MIX

Composizione del Mix Medio Nazionale utilizzato per la produzione dell'energia elettrica immessa nel sistema elettrico nel 2020 (\*) e 2021 (\*\*).

FONTI PRIMARIE UTILIZZATE	ANNO 2020 (*)	ANNO 2021 (**)
Fonti rinnovabili	44,31%	42,32%
Carbone	4,75%	5,07%
Gas Naturale	45,88%	48,13%
Prodotti petroliferi	0,57%	0,88%
Nucleare	0,00%	0,00%
Altre fonti	4,49%	3,60%

(\*) dato consuntivo (\*\*) dato pre-consuntivo

Composizione del Mix energetico di ex-AIM Energy relativo all'approvvigionamento del mercato libero nel 2020 (\*) e 2021 (\*\*).

FONTI PRIMARIE UTILIZZATE	ANNO 2020 (*)	ANNO 2021 (**)
Fonti rinnovabili	100,00%	100,00%
Carbone	0,00%	0,00%
Gas Naturale	0,00%	0,00%
Prodotti petroliferi	0,00%	0,00%
Nucleare	0,00%	0,00%
Altre fonti	0,00%	0,00%

(\*) dato consuntivo (\*\*) dato pre-consuntivo



MERCATO LIBERO ENERGIA ELETTRICA

INDIRIZZO FORNITURA: PIAZZA MONSIGNOR FURLAN 3  
31044 MONTEBELLUNA TV

P.O.D. IT001E33854074

DATA ATTIVAZIONE FORNITURA	01/02/2014
TIPOLOGIA CONTATORE	GM EE - NON ORARIO
TIPO FORNITURA EE	BASSA TENSIONE
POTENZA IMPEGNATA	15 kW
POTENZA DISPONIBILE	16,5 kW
TENSIONE VOLT	380V
CONSUMO ANNUO	26.388 kWh
NOME OFFERTA	DIOCESITREVISO_2023
TIPOLOGIA CLIENTE	ALTRI USI
CODICE CONTRATTO	2014/5126
FASI	MONOFASE



SEGNALAZIONE GUASTI ENERGIA ELETTRICA

Servizio attivo 24 ore su 24 tutti i giorni dell'anno.

803.500

POTENZA MASSIMA PRELEVATA

Ai sensi della delibera dell'ARERA n. 582/2015, ove resi disponibili dal Distributore, sono indicati i valori della massima potenza prelevata nel periodo.

DETTAGLIO LETTURA DEL CONTATORE



LETTURA RILEVATA	F1			F2			F3			unità di misura
ENERGIA ATTIVA	Let. Prec.	Let. Succ.	Consumo	Let. Prec.	Let. Succ.	Consumo	Let. Prec.	Let. Succ.	Consumo	
01/10/2022-31/10/2022	37.347	38.459	1.112	22.846	23.517	671	27.755	28.488	732	kWh
POTENZA										
01/10/2022-31/10/2022	0	10	10	0	10	10	0	5	5	kW
Totale Consumi effettivi per fascia	1.112			671			732			kWh
Totale Consumi effettivi	2.515									kWh
Totale consumi fatturati (Energia attiva)	2.515									kWh

DETTAGLIO RIEPILOGO VOCI SPESA



Dettaglio imposte

IMPOSTA ERARIALE	Prezzo unitario	Quantità	Importo	IVA
01/10/2022 - 31/10/2022 CORRISPETTIVO DA 0 A 200.000 KWH MESE	0,0125000 €/kWh	2.515,249000 kWh	31,44 €	22
<b>TOTALE IMPOSTE</b>			<b>31,44 €</b>	<b>+ IVA</b>

Dettaglio IVA

IVA	Imponibile	IVA
I.V.A. 22%	768,44 €	169,06 €
<b>TOTALE IMPONIBILE E IVA</b>	<b>768,44 €</b>	<b>169,06 €</b>

DETTAGLIO CONSUMI DEGLI ULTIMI 12 MESI

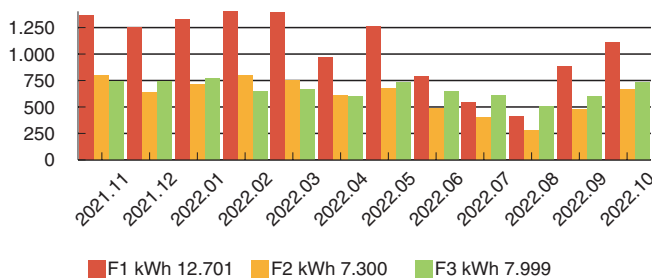

POTENZA MASSIMA NEGLI ULTIMI 12 MESI (\*)



	2021.11	2021.12	2022.01	2022.02	2022.03	2022.04	2022.05	2022.06	2022.07	2022.08	2022.09	2022.10
F1 kW	127	127	162	140	11,5	11,9	11,9	9,7	8,0	4,1	10,0	10,2
F2 kW	11,9	12,0	12,5	13,8	11,7	11,6	9,8	11,0	6,4	3,1	9,2	9,8
F3 kW	7,1	7,2	5,9	5,6	7,3	5,4	6,6	7,6	4,9	4,3	4,3	5,3

(\*) Dati comunicati dal distributore locale, riferiti ai 12 mesi precedenti o, nel caso di periodo di lunghezza inferiore, al periodo rilevato

